Купить квартиру за 3 400 000 рублей на ул Победы, 8

Республика Карелия, Сортавальский район, Сортавала, ул Победы, 8

3 400 000 Р
117 241Р за м^2

29.00 м^2	6.00 м^2	5 из 5
Общая	Кухня	Этаж

Продается однокомнатная, благоустроенная квартира в «столице» Ладожских шхер, историческом городе Сортавала. Продажа от собственника. К 28,7 м2 общей площади плюсом идет сухая, чистая и электрифицированная кладовка в подвале, размером 2м2, что бы вы могли хранить там свои сезонные вещи, не захламляя квартиру. Фасадные стены дома недавно утеплены, осталась лишь финишная отделка. В подъезде дома образцовый порядок, доступ ограничен домофоном. Расположен дом чуть в стороне от шумной и пыльной центральной трассы, а до исторической части города всего 10 минут ходьбы. Рядом с домом расположены сетевые магазины: Лента, Пятерочка, Магнит. Пункты выдачи Озон и Вайлдберриз. Отделение почты, детский сад, аптека и сантехнический магазин. Окна квартиры выходят на южную строну, поэтому в квартире весь день светло. Из окон видна стоянка, где ваша машина будет под контролем, различные магазины, озеро Тухкалампи, гора Кухавуори парка Ваккосалми. Квартира полностью освобождена от вещей и старой мебели, проведен полный профессиональный клининг и готова к новоселью! Это предложение - отличное сочетание уюта, вида на природу и городского комфорта! Идеальный вариант как для жизни, так и для сдачи в аренду гостям города. Звоните, чтобы узнать подробности и договориться о просмотре!

1 с 12.06.2025, обновлен 12.06.2025

Продавец: Виктор Касаткин

Телефон: +79814031425

Характеристики

Количество комнат	1	Этаж	5
Этажей всего	5	Площадь кухни	6.00 кв. м
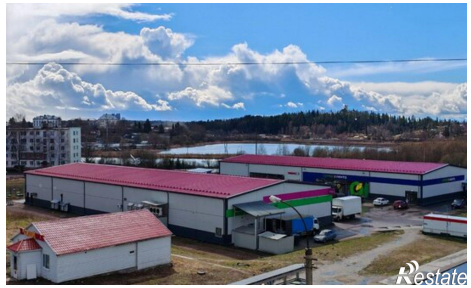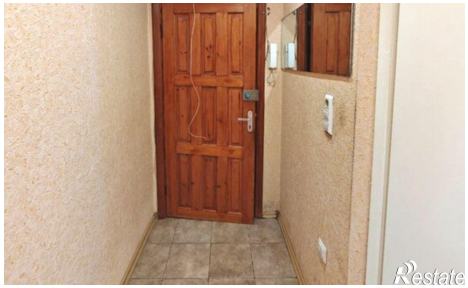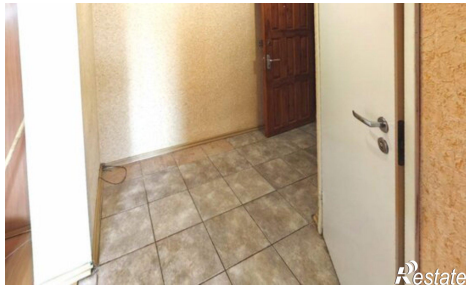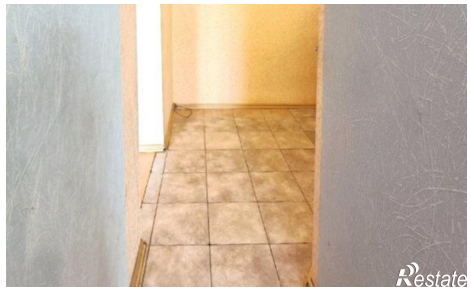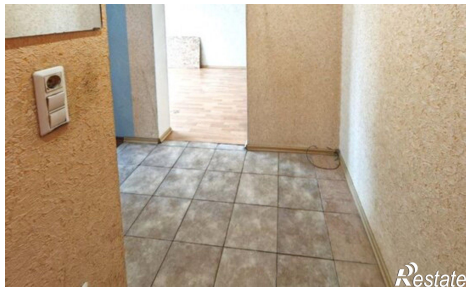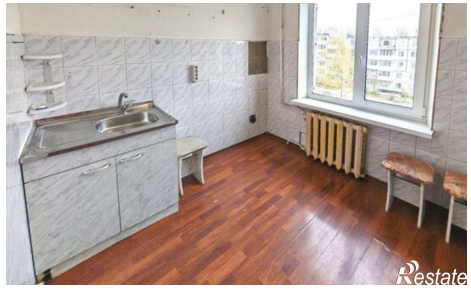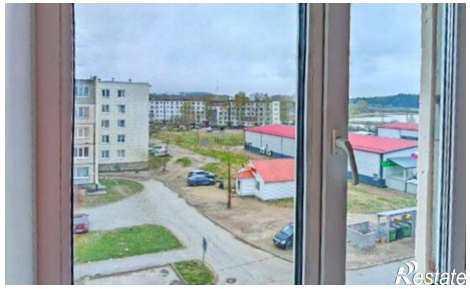
https://sortavala.restate.ru/obj/prodazha-odnokomnatnoy-kvartiri-ul-pobedy-8-18232081021/